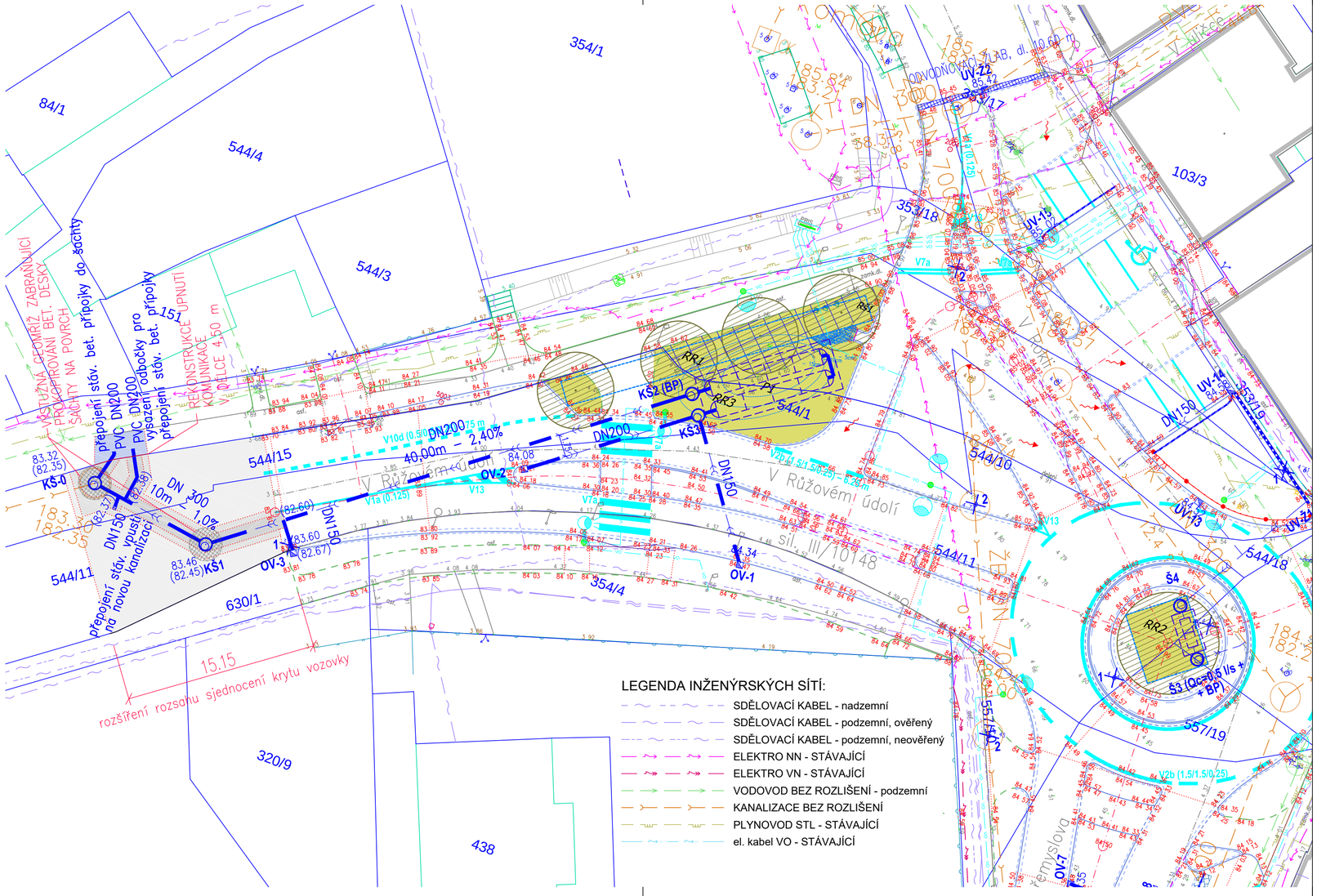

LEGENDA INŽENÝRSKÝCH SÍTÍ:

- SDĚLOVACÍ KABEL - nadzemní
- SDĚLOVACÍ KABEL - podzemní, ověřený
- SDĚLOVACÍ KABEL - podzemní, neověřený
- ELEKTRO NN - STÁVAJÍCÍ
- ELEKTRO VN - STÁVAJÍCÍ
- VODOVOD BEZ ROZLIŠENÍ - podzemní
- KANALIZACE BEZ ROZLIŠENÍ
- PLYNOVOD STL - STÁVAJÍCÍ
- el. kabel VO - STÁVAJÍCÍ

LEGENDA - NÁVRH:

- ZÁBRADLÍ
- KAMENNÁ OBRUBA / SNÍŽENÁ OBRUBA
- BETONOVÁ PARKOVÁ OBRUBA / SNÍŽENÁ OBRUBA
- DVOUŘÁDKA KAMENNÝCH KOSTEK
- VODOROVNÉ DOPRAVNÍ ZNAČENÍ
- RAMPA
- VOZOVKA - PLNÁ SKLADBA PO PŘEKOPECH
- VOZOVKA - NAPOJENÍ ASFALT. VRSTEV (2 VRSTVY) / SJEDNOCENÍ KRYTU (1 VRSTVA)
- OBNOVENÍ STÁV. ASFALT. CHODNÍKU PO PŘEKOPU
- TRATIVOD

PRVKY ODVODNĚNÍ

- ODVODŇOVACÍ ŽLAB
- STÁVAJÍCÍ ODVODŇOVACÍ PRVKY - RUŠENÉ
- UV-13_OV-3 — ULIČNÍ VPUST (UV), OBRUBNÍKOVÁ VPUST (OV)
- GAJGR (DEŠŤOVÝ SVOD)
- DEŠŤOVÉ PŘÍPOJKY - NAVRHOVANÉ / UPRAVOVANÝ NÁVRH (POZN. BP=BEZP. PŘEPAD, Qc=REGULOVANÝ ODTOK)
- REVIZNÍ KANALIZAČNÍ ŠACHTA (PREFA Ø1m)

OBJEKTY - HOSPODAŘENÍ S DEŠŤOVOU VODOU (HDV)

- VSAKOVACÍ TUNEL (VELKOOBJEMOVÝ - RR3)
- VSAKOVACÍ TUNEL (MALOOBJEMOVÝ - RR2)
- ŠTĚRKOVÉ DRENÁŽNÍ ŽEBRO

VEGETAČNÍ PRVKY V RÁMCI MODROZELENÉ INFRASTRUKTURY (MZI)

- PLOCHA PŮDNÍHO FILTRU (P - NADZEMNÍ PRŮLEH)
- PODZEMNÍ RÝHA - PROKOŘENITELNÝ PROSTOR (RR2, RR1)

VEŘEJNÉ OSVĚTLENÍ

- kabel CYKY-J 4x16 pro napájení VO
- LAMPA VO

Podzemní sítě zakresleny dle podkladů správců
Před započetím zemních prací nutno vytyčit

Souřadný systém: JTSK
Výškový systém: B.p.v.

SO 301 – ODVODNĚNÍ

Zodpovědný projektant	Profese	Vypracovala	Kontroloval
Ing. P. Novotný, Ph.D., MBA	doprava	Dita Zemanová	Ing. P. Novotný, Ph.D., MBA

Atelier malých okružních křižovatek
Ing. Petra NOVOTNÉHO
Hlaváčova 179
530 02 Pardubice
Tel.: 466 531 827, 464 646 342
petr.novotny@ateliermok.eu

Umístění stavby:	Kralupy nad Vltavou, Středočeský kraj
Investor stavby:	Město Kralupy nad Vltavou

Okružní křižovatka sil. III/10148 ulic Přemyslova s Lidovým náměstím v Kralupech nad Vltavou

Formát	3x A4
Číslo zakázky	14/3/20
Datum	9/2025
Stupeň	úprava DPPS
Číslo kopie	
Měřítko	1:250
Číslo výkresu	301.1.1

SITUACE ODVODNĚNÍ - ulice V Růžovém údolí